

QUADRO DE ESQUADRIAS

ESQUADRIAS-JANELAS				
TIPO	DIMENSÕES	FUNCIONAMENTO	MATERIAL	QUANT
J1	500x200/80	CORRER	AÇO	06
J2	427x200/80	CORRER	AÇO	01
ESQUADRIAS-PORTAS				
TIPO	DIMENSÕES	FUNCIONAMENTO	MATERIAL	QUANT
P1	400x250	ABRIR	AÇO	03

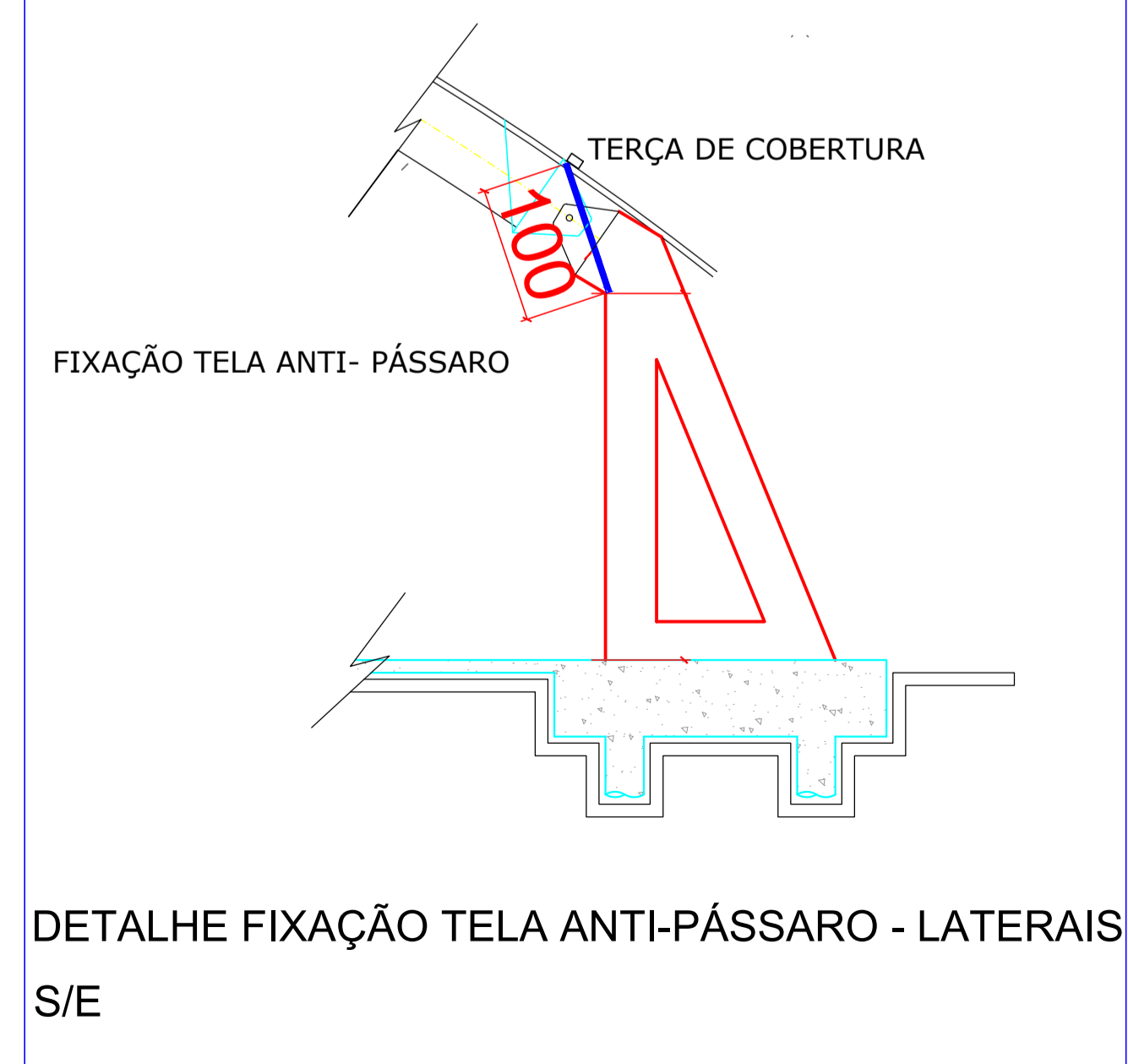
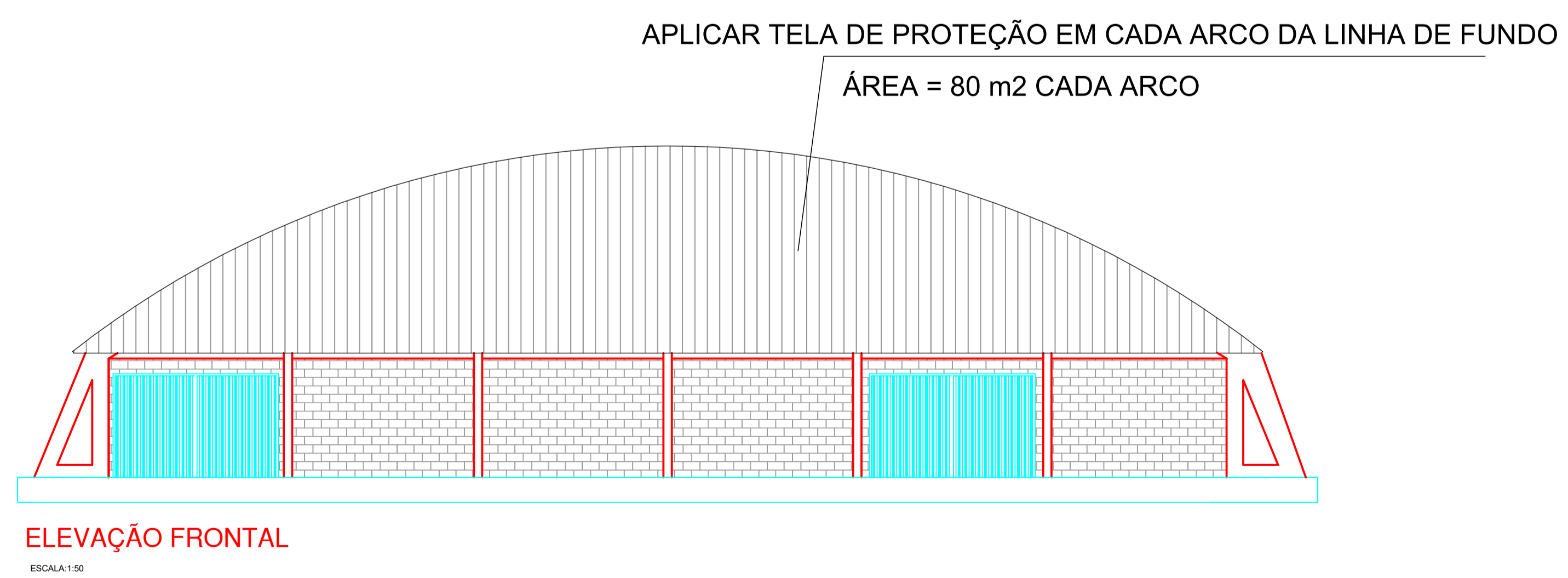

ÁREA TOTAL 1188,00 m²
ÁREA EXISTENTE À REFORMAR 1188,00 m²

PROJETO ARQUITETÔNICO

ESTATÍSTICA

ENDEREÇO: AV. NILO UMBERTO DEITOS / QD-112 / LT-1B-1 - BAIRRO UNIÃO
CÉU AZUL - PR

FECHAMENTO DA QUADRA POLIESPORTIVA DO BAIRRO UNIÃO

PRANCHA: 2/3 PAPEL: A1

PROPRIETÁRIO: MUNICÍPIO DE CÉU AZUL

RESPONSÁVEL TÉCNICO : PROJETO: JOÃO YASUJI SAKAI - ENG. CIVIL CREA 21735-D-PR

RESPONSÁVEL TÉCNICO : EXECUÇÃO:

CONTEÚDO: REPRESENTAÇÃO GRAFICA E DETALHES

PROJETO: NOVEMBRO DE 2021 ESCALA: Indicada

"A aprovação do presente projeto pela prefeitura não reconhece a propriedade do imóvel."